全聯實業股份有限公司

企業簡介

PART 01

全聯的誕生

零售業在台灣

認識全聯

經營理念與願景

零售業在台灣

7-ELEVEN

愛買 a.mart

美廉社 MART 物美價廉福利社

Carrefour 家樂福

Hi-Life 萊爾富

COSTCO .COM.TW

全聯福利中心

Carrefour market 便利購

FamilyMart

OK OK·MART

大潤發 RT-MART

超越零售版圖進化

BEYOND EXCELLI

全聯的誕生

1998 年 10 月..

林敏雄董事長承接了當時僅有66家店的全聯社，至今已突破1,132家分店。

認識全聯

物流中心/物流運輸

- 弘達流通
- 弘舜貨運公司

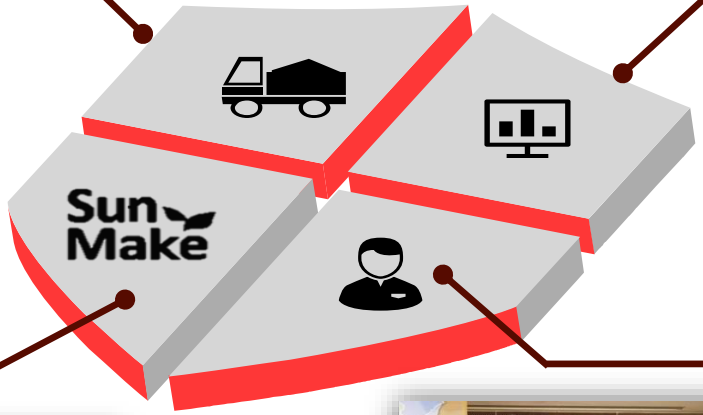

全聯實業

- 全台門市

生鮮處理中心

- 台灣善美的

公益服務

- 全聯慶祥基金會
- 全聯佩樺基金會
- 大安森林公園之友基金會
- 全聯善美的文化藝術基金會

大潤發 RT-MART

- 全台22店(2022.7.15完成收購)

全聯歷史沿革

PX MART

- **1998**
  - 以乾貨起家
  - 承接 中華民國合作社聯合社
- **2004**
  - 打造生鮮銷售平台
  - 併購 楊聯社 22家
- **2006**
  - 深耕生鮮店型態
  - 併購 善美的 5家
- **2007**
  - 學習蔬果物流體系
  - 併購 台北農產 13家
- **2014**
  - 建立新型態店型
  - 併購 全買超市 9家
- **2015**
  - 提供用餐區、台灣伴手禮區
  - 打造 imart 店型 3家
- **2015**
  - 併購 松青超市 65家
- **2022**
  - 併購 大潤發 22家

經營理念與願景

價格最放心
品質最安心
經營最用心
服務最貼心
經營理念

4
公益賣場
回饋社會
1
全新店型
全新產品
3
深耕鄰里
生活中心
2
地產地銷
友善環境
企業
願景

PART 02

全聯的策略

會員的策略

店的策略

商品的策略

全聯的策略_會員策略

PX MART

虛實整合購物

2018.5月上線

#整合行動支付 / 會員卡

#註冊數達850萬

線上線下整合

2021.1月

#創新電商模式

#分批取/箱購

#第三方支付

分布式電商

2022.09月

#電子支付

#生態串聯

#點數折抵

#紅利回饋

全聯的策略_店的策略

PX MART

1998
乾貨店

2003
生鮮店

2004
美妝
店中店

2012
imart

2017
時尚
大型店

2019
複合式
旗艦店

2020
無印
店中店

忠孝店
(軍公教
福利中心)

華山店

板橋大觀

大安延吉

泰山全興
附設大型停車場

台中市政
中和新生

嘉義興業西
無印良品
南港旗艦店
迪卡儂

全聯的策略_自有商品

PX MART

1

We Sweet

2015年

銅板價甜點品牌

2

Read Bread

2016年

平價系列

GOLD金選系列

3

OFF COFFEE

2016年

自助平價咖啡

4

美味堂

2017年

小份量包裝

調理熟食

5

阪急麵包

2020年

平價麵包

25萬冷凍麵團/日銷

PART 03

工作內容

工作內容

晉升藍圖

工作內容

報表結算

- 零用金差旅費
- 系統操作
- 傳票製作

稅務內控

- 稅款申報
- 稅務法規
- 內稽內控

專案支援

- 優化日常程序
- 參與專案
- 處理行政事務

晉升藍圖

■ 目的

1. 組織人才培養
2. 提升員工職能

門市

- 店經理
- 店副理
- 組長
- 副組長
- 營業員
- 助理營業員

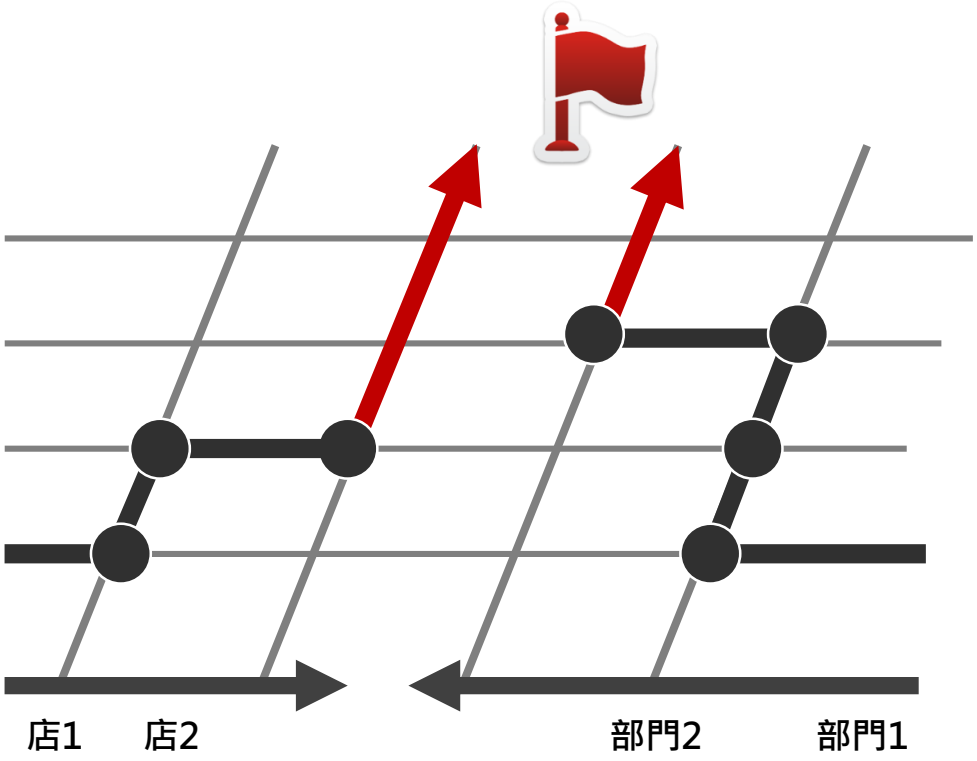

總部

- 協理級以上
- 特別助理
- 理級主管
- 課級主管
- 高級專員
- 一般專員
- 實習生

實習生薪資：$176/H

PART 04

工作環境

工作環境

公司活動

員工小確幸

福利說明

工作環境

公司採取「主動為員工找健康」，提供職場員工健康的工作環境

員工醫務室

公司內設置有醫務室，專職廠護提供專業醫護諮詢、醫療輔助之行為，定期專科醫師到廠提供健康諮詢服務，照顧員工健康。

哺集乳室

主動呵護媽媽，備有哺(集)乳室，提供具隱密、安全性的哺(集)乳空間，並貼心設有專屬存放空間，替媽媽又省心。

血壓(計)測量室

血壓是重要的健康指標也是公司所重視的，物流中心設有活動式血壓計方便護理師走動式關懷，員工量血壓好方便。

工作環境

公司打造「舒適友善工作環境」，提供職場員工健康的工作環境

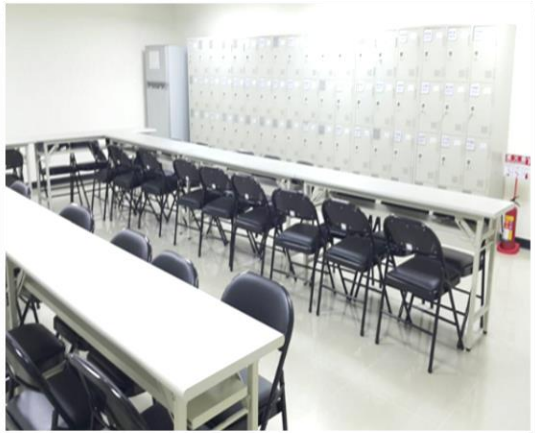

員工餐廳

設置大坪數的員工餐廳，提供舒適的用餐環境及數種美味的餐點選擇，並由公司補助部份伙食費用。

員工健身區

開放式健身房，時時提供員工促進健康的空間，多功能重訓練機、跑步機、瑜珈伸展區，讓員工多項選擇。

員工休息區

多功能員工休息區，用餐兼休息，提供員工作息片刻，備有員工價之食品、飲料自動販賣機，就近補充體力。

公司活動

通識訓練

新人訓練

職安訓練

專業訓練

專員年度訓練

職業安全訓練

公司活動

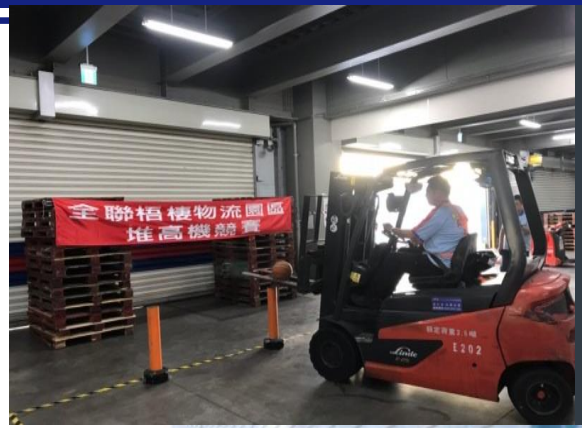

社團活動

技能競賽
新人訓練
專業訓練

聚餐

公司春酒
壽星慶生
員工聚餐

員工小確幸

user 2h
本月份的高級

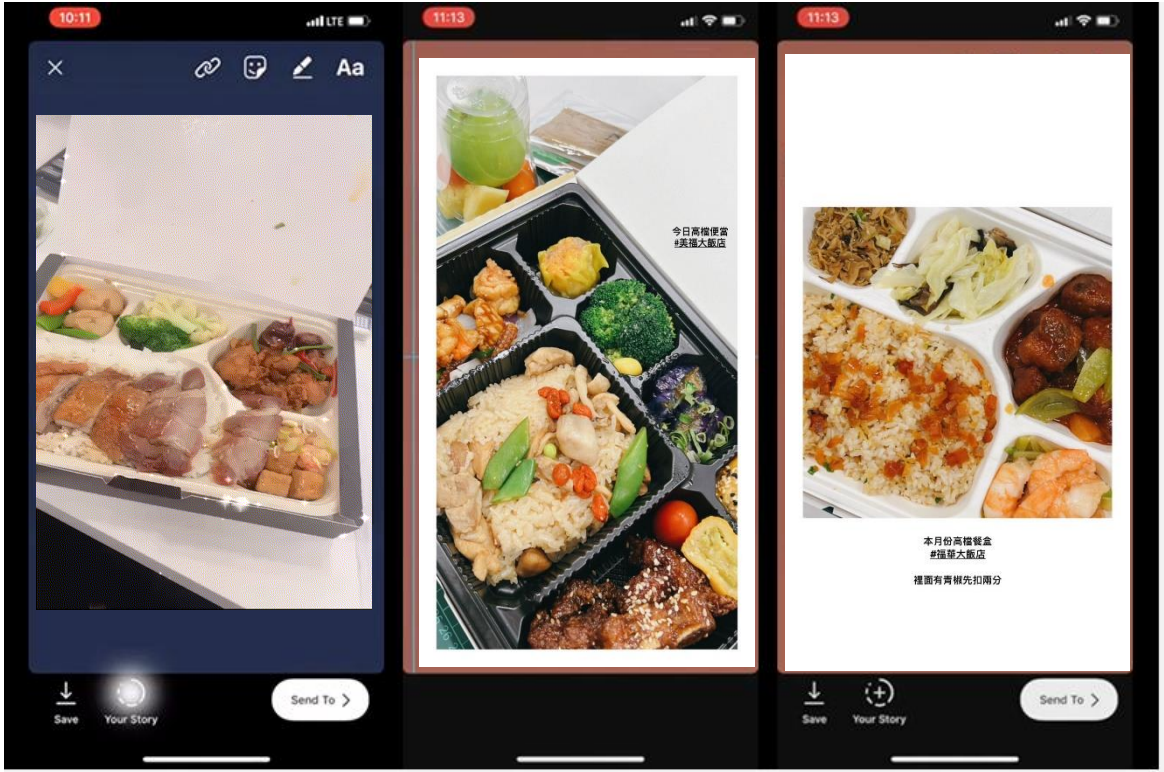
10:11
Aa
Save
Your Story
Send To
11:13
今日高檔便當
#美福大飯店
11:13
本月份高檔餐盒
#福華大飯店
裡面有青椒先扣兩分
Save
Your Story
Send To

福利說明

PX MART

員工假別

- 特休
- 事假
- 普通病假
- 公傷病假
- 生理假
- 婚假、產假
- 產檢假、陪產假
- 安胎假、流產假
- 喪假
- 家庭照顧假
- 公益假

公司福利

- 結婚、喪葬津貼
- 生育津貼
- 端午、中秋禮金
- 年終獎金
- 教育訓練
- 海外獎勵旅遊
- 急難救助/生活扶助 (基金會)
- 年度員工健檢
- 跨行轉帳/提款 15次/月 免手續費 (僅適用「華泰銀行」)

福委會

- 結婚、喪葬津貼
- 生育、住院津貼
- 端午、中秋儲值金
- 勞動、生日儲值金
- 國內員工旅遊
- 急難救助
- 子女獎學金

感謝您的聆聽

Thank you for your listening